

『毎日食パン』6枚切り企画のみから、5枚切りの要望が実現しました。
(28号リクエスト企画より)

中濃支所 配達担当者より

『毎日食パン』をより多くの方に知っていただけるよう、ご案内しました。低価格であるということで、ご注文頂けましたが、多くの方が「5枚切りだと、もっといいのに…」とのご意見でした。

各務原支所 組合員さんの声

『毎日食パン』『モーニングブレッド』などの食パン、いつも6枚切りばかりですね。家は、5枚切りを食べるので、5枚切りの企画もしてほしいです。

■組合員の声に応え企画した商品の紹介■



コープぎふ(岐阜西支所、多治見支所)、コープあいち(安城センター)、コープみえ(鈴鹿センター)の組合員のみさんからリクエストをいただいています。



組合員さんの声で、商品案内は改善されています。ぜひ皆さんのお声をお寄せください。

コープベル ☎0120-706-887

Q OCR注文用紙について

最近、生協に加入して個人宅配を始めました。OCR注文用紙の記入について、注文する時は、どのように記入したらいいか教えてください。



A OCR注文用紙の記入についてお答えいたします。注文をお休みされる場合は、OCR注文用紙に大きく×を書いて、ご提出ください。

注文をお休みされる場合でもOCR注文用紙をご提出いただきます。一定期間お休みされる予定がある場合は、前もってご連絡いただければ商品案内をお届けしないようになります。

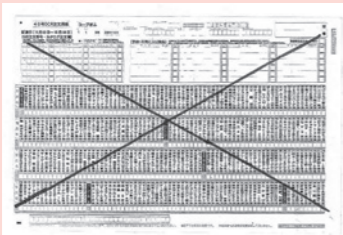

一つの商品を複数注文する場合は、数量記入欄にご希望の数量をご記入下さい。10個以上でも注文できます。

OCR注文用紙には薄い色で「記入例」として1と2の数字を表示していますが、3以上の数字もご記入いただけます。

「商品案内くらしの雑貨」「キャロット」・「東海コープ特別宅配」のご注文は、OCR注文用紙左上の5桁注文番号・カタログ注文欄に5桁の注文番号を左につめてご記入ください。「くらしと生協」「スクロールカタログ」商品のご注文は、6桁のご注文番号をご記入ください。

Report 商品安全検査センター

今年も実施します！ 生協の年末迎春商品検査

年の瀬やお正月には、いつもと違った食卓を囲む機会が増えますね。それに伴って生協の商品案内やお店にも、普段とは少し違う商品が並びます。製造の場面でも、いつもとは違う種類の商品を製造したり、またいつもよりも多い発注がきたりと、普段通りにはいかないことも増え、品質管理にも一層気を配る必要があります。

生協でも例年、事前の産地・工場点検や、原材料の配合内容や表示の点検などのチェック、製造時の立会など、品質管理に特に気を配っており、皆さんにお届けする商品と同じ状態のものの検査も実施しています。

今回は、昨年の年末迎春商品の検査の様子をお知らせしますが、今年度ももちろん実施予定です。今年も生協の年末迎春商品を、安心してご利用ください。

【東海コープ商品安全検査センターとは…】

東海3県の3生協で「東海コープ」を作り、商品を共同仕入しています。東海コープは、メーカーさんや農家さんと、書類で約束を交わします。その約束が守られているか点検するのが、商品安全検査センターの役割です。

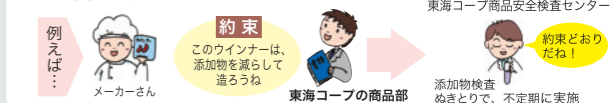

●微生物検査

2010年度は共同購入商品の年末迎春検査を382件実施しました。検査した商品の内訳はグラフの通りです。年末迎春特有の冷凍の加工食品や練り製品の検査が多くなっています。また検査対象となる商品群のうち、お店でしか取り扱いのない商品についても、年末に店舗で購入し、検査を実施しました。

共同購入の年末迎春検査(微生物検査)

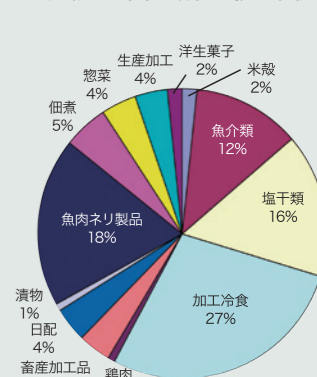

●理化学検査

残留農薬検査1件、食品添加物46件検査項目は(保存料、発色剤、酸化防止剤、合成着色料)、動物用医薬品7件の年末迎春検査を実施しました。すべて適合で、問題ありませんでした。

供給形態	食品分類	残留農薬	食品添加物	動物用医薬品	総計
共同購入	魚介		2	6	8
	塩干・冷食		3		3
	食肉加工品		1		1
	日記	1	28	1	30
	食品		2		2
	菓子		2		2
共同購入 集計		1	38	7	46
店舗	日記		8		8
総計		1	46	7	54

商品安全検査センターホームページ <http://www.tcoop.or.jp/kensa/index.htm>

組合員の皆様からご提出いただいたOCR注文用紙は、機械に通して読み取ります。商品が間違っていないか、注文ができていないか、発生の原因になりますので、注意してご記入いただくようお願いいたします。

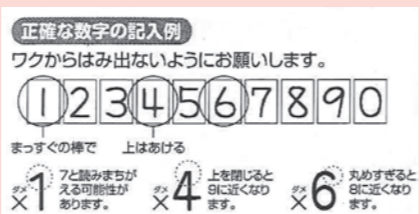

▲注意点▼

- ①ご記入いただく前に、まず商品案内の表紙とOCR注文用紙に印刷のあるお名前、(班名)に間違いがないかご確認ください。
- ②OCR注文用紙は、濡らしたり、汚したり折り曲げたりしないでください。もしも曲がってもそのままご提出ください。破れや大きな汚れでなければ、読み取ります。
- ③記入はHB以上の濃い鉛筆で記入してください。ボールペンやサインペン、色鉛筆、薄すぎる文字は読み取る事ができません。
- ④落書きは数字として読み取る可能性があります。一定期間利用をお休みされますと、お名前の印刷がない白紙のOCR注文用紙が届く場合がございます。(白紙の場合でも問題なく注文できます)